

## Colmar et sa région

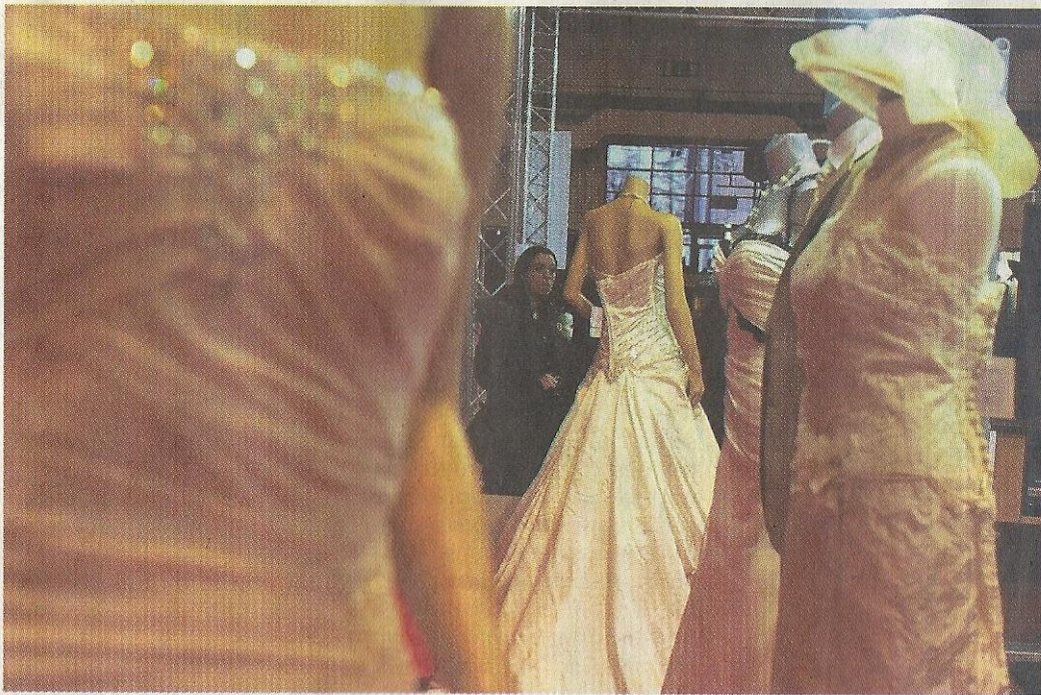

COLMAR.- Vendredi, samedi et dimanche, la Rencontre du Mariage et du Pacs au parc des expositions. Pour faire rêver les visiteurs, sept défilés sont organisés dans l'enceinte du salon. (Photo archives DNA)

### Animations

- **Bischwihr** : déjeuner dansant du football club à la salle des fêtes, dimanche dès 11 h 30 (20 €, inscriptions ☎ 09 66 84 98 42).
- **Colmar** : portes ouvertes au Secours populaire au 1, rue du Linge, jeudi de 10 h à 17 h afin de rencontrer de nouveaux bénévoles.
  - Rencontre du Mariage et du Pacs au parc des expositions, vendredi de 16 h à 21 h, samedi et dimanche de 10 h à 19 h (entrée : 6 €/personne).
  - Salon de la voyance et du bien-être à l'hôtel Mercure Champ-de-Mars, samedi et dimanche de 10 h à 19 h (entrée : 5 €).